



ตัวอย่างเอกสารและรายละเอียดสำหรับการขอรับการตรวจรับรอง โรงงานผลิตอาหารสัตว์ ณ ต่างประเทศ ก่อนการนำเข้ามายังประเทศไทย

๑. หนังสือเชิญตรวจโรงงานจากหน่วยงานรัฐบาลที่รับผิดชอบของประเทศต้นทาง และ/หรือสถานทูตของประเทศผู้ผลิต (ฉบับภาษาอังกฤษ)
๒. หนังสือเชิญตรวจโรงงานจากบริษัทผู้ผลิต (ฉบับภาษาอังกฤษ)
๓. หนังสือแสดงรายละเอียดผลิตภัณฑ์ (Product Information) อย่างน้อยต้องมีรายละเอียดดังต่อไปนี้;
 - ๓.๑ ชื่อการค้า
 - ๓.๒ คำอธิบายประเภทและลักษณะของผลิตภัณฑ์
 - ๓.๓ ลักษณะการใช้งานและมีการใช้สำหรับสัตว์ชนิดไหน
 - ๓.๔ ข้อมูลองค์ประกอบของวัตถุดิบ (ส่วนผสมวัตถุดิบที่ใช้ เช่น หั่ว, ไล่, ขนสัตว์ปีก และอื่นๆ)
 - ๓.๕ บรรจุภัณฑ์
 - ๓.๖ ลักษณะทางเคมี ซึ่งต้องสอดคล้องกับคุณภาพหรือมาตรฐานของวัตถุดิบอาหารสัตว์ตามที่ประกาศกระทรวงเกษตรและสหกรณ์กำหนด รวมถึงระบุชนิดและปริมาณของสารอนุมูลอาหารสัตว์ (antioxidant) และวัตถุเจือปนในอาหารสัตว์ (feed additive), ลักษณะทางจุลชีววิทยา
 - ๓.๗ อายุการเก็บรักษา
 - ๓.๘ ชื่อและที่อยู่ของโรงงานผลิตอาหารสัตว์
๔. แผนภูมิแสดงกระบวนการผลิต (Process Flowchart)
 - โพรตระบุงขั้นตอนการเติมสารอนุมูลอาหารสัตว์ (antioxidant) หรือวัตถุเจือปนในอาหารสัตว์ (feed additive)
 - โพรตระบุงอุณหภูมิ, เวลา, ความดัน และวิธีที่ใช้ (method) ในการผลิตอาหารสัตว์ชนิดดังกล่าว
 - โพรตระบุงจุดควบคุมวิกฤตในกระบวนการผลิตอาหารสัตว์ชนิดดังกล่าว
๕. หนังสือรับรองสูตร (Certificate of Formula: COF) อย่างน้อยต้องมีรายละเอียดดังต่อไปนี้;
 - ๕.๑ วันที่ออกหนังสือรับรองสูตรอาหารสัตว์ชนิดดังกล่าว
 - ๕.๒ ชื่อการค้าและประเภทของอาหารสัตว์
 - ๕.๓ องค์ประกอบของอาหารสัตว์ (โดยแสดงสัดส่วนของวัตถุดิบ (raw materials) ที่ใช้ในอาหารสัตว์นั้นๆ ซึ่งรวมไปถึงสารอนุมูลอาหารสัตว์ (antioxidant) และวัตถุเจือปนในอาหารสัตว์ (feed additive))
 - ๕.๔ ชื่อ, ตำแหน่ง, คุณวุฒิ และลายเซ็นของผู้รับผิดชอบในการออกหนังสือรับรองสูตร
๖. หนังสือรับรองผลวิเคราะห์ (Certificate of Analysis: COA)
 - ๖.๑ ชื่อการค้าและประเภทของอาหารสัตว์
 - ๖.๒ ชื่อและที่อยู่ของโรงงานผู้ผลิต, ผู้นำเข้า และผู้ส่งออก
 - ๖.๓ วันที่ทำการวิเคราะห์อาหารสัตว์ชนิดดังกล่าว
 - ๖.๔ ชื่อและที่อยู่ของห้องปฏิบัติการที่วิเคราะห์อาหารสัตว์ชนิดดังกล่าว
 - ๖.๕ ผลวิเคราะห์ทางเคมีและจุลชีววิทยา พร้อมวิธีที่ใช้ในการวิเคราะห์
 - ๖.๖ ชื่อ, ตำแหน่ง, คุณวุฒิ และลายเซ็นของผู้รับผิดชอบในห้องปฏิบัติการดังกล่าว
๗. สำเนาหนังสือแจ้งผลการตรวจรับรองแหล่งผลิตอาหารสัตว์ฉบับล่าสุด กรณีเพื่อขอรับการต่ออายุการรับรอง



The lists of documents and the details for proposal onsite inspection of animal feed establishments before importing to Thailand

- 1) **Invitation letter from competent veterinary authority (CA)/Embassy** (English version)
- 2) **Invitation letter from Exporter** (English version)
- 3) **Product Information:** at least the details are as follow.
 - 3.1 Trading name
 - 3.2 Description of the type and characteristic of the product
 - 3.3 Intended use and intend species
 - 3.4 Composition of raw material such as head, intestine (gut), poultry feathers, etc.
 - 3.5 Packaging
 - 3.6 Chemical characteristic related to the quality or standard of feed ingredients by percentage of weight including type and quantity of antioxidant and feed additive, microbiological characteristic
 - 3.7 Shelf life
 - 3.8 Name and address of production site
- 4) **Process flowchart**
 - Please specify the steps that fill the antioxidant or feed additive.
 - Please specify temperature, time, pressure and method in processing process.
 - Please identified the critical control point (CCP).
- 5) **Certificate of Formula (COF):** at least the details are as follow.
 - 5.1 Release date
 - 5.2 Trading name and the type of animal feed
 - 5.3 The components of the animal feed (by percentage of each raw material, antioxidant and feed additive)
 - 5.4 Name, position, qualification and signature of the responsible person
- 6) **Certificate of Analysis (COA):** Please provide the details of chemical analysis result, total bacteria, total fungal, salmonella, feed additive (ex. antioxidant-BHA, BHT) at least the details are as follows.
 - 6.1 Trading name and the type of animal feed
 - 6.2 Name and address of manufacturer, consignor and consignee
 - 6.3 Analytical date
 - 6.4 Name and address of the laboratory that analyzed this animal feed
 - 6.5 Analytical methods, chemical and microbiological analysis result
 - 6.6 Name, position, qualification and signature of responsible person in this laboratory
- 7) **A copy of the latest letter informing the results of processing audit:** to request the renewal of Establishment Approval

Invitation Letter from Competent Authority or Embassy of exporting country
(English Version)

Date.....

Mr., Director-General

Department of Livestock Development

Ministry of Agriculture and Cooperatives

69/1 Phayathai Road, Ratchathewi,

Bangkok 10400, Thailand

Subject: Invitation for establishment inspection ofType of product..... atName of Establishment.....

Dear Director-General,

Please find attached an invitation letter from.....Name of Establishment..... importing by.....Name of Importer.....
inviting the inspectors from DLD for an inspection its site in.....Country.....

As mentioned by.....Name of Establishment....., the costs of this mission for the DLD inspectors including
flight tickets, local transports, hotel accommodation, meals, travel insurances and other expenses, will be
borne by.....Name of Responsible Company.....

Yours sincerely,

(Sign of Authority)

.....Name.....

.....Position.....

Invitation Letter from Exporter (Manufacturer)
(English Version)

Date.....
Mr., Director-General
Department of Livestock Development
Ministry of Agriculture and Cooperatives
69/1 Phayathai Road., Ratchathewi,
Bangkok 10400, Thailand

Subject: Inspection Invitation for export of **Type of product** intended for animal feed from
..... **Name of Establishment**

Dear Director-General,

We, **Name of Establishment** would like to invite your representatives to visit our Factory/Factories in
..... **City, Country** for inspection our productions as follows:

1. Establishment Name:
Establishment Address:
- Type of product Trading name
- Type of product Trading name
2. Establishment Name:
Establishment Address:
- Type of product Trading name
- Type of product Trading name

”

We would like to authorize **Name of Coordinator** as our attorney to collaborate and manage any requirement process with Department of Livestock Development.

Contact person: Name
Position and Company
Tel.
Email

We kindly request you to grant your representatives to participate in this trip. The expense for flight tickets, local transports, hotel accommodation, meals, travel insurances and other expenses related to this mission will be borne by **Name of Responsible Company**

Yours sincerely,

(Sign of Authority)

.....
Name
.....
Position
.....

PRODUCT INFORMATION

TRADING NAME/PRODUCT NAME		
TYPE OF PRODUCT/ANIMAL FEED (CATEGORY NAME)		
DESCRIPTION OF THE TYPE AND CHARACTERISTICS OF THE PRODUCTS		
APPLICATION IN FEED FOR WHAT TYPE OF ANIMAL		
INFORMATION OF RAW MATERIAL COMPOSITION		
PACKAGING		
CHEMICAL CHARACTERISTIC RELATED TO THE QUALITY OR STANDARD OF FEED INGREDIENTS BY PERCENTAGE OF WEIGHT INCLUDING TYPE AND QUALITY IF ANTIOXIDANT AND FEED ADDITIVE, MICROBIOLOGICAL CHARACTERISTIC	CONTENTS	SPECIFICATION
	Protein	
	Fat	
	Ash	
	Fiber	
	Moisture	
	Calcium	
	Pepsin digestibility	
	Phosphorus	
	Antioxidant <i>(please specify)</i>	
	Salmonella	
	Total plate count	
Enterbacteriaceae (if applicable)		
SHELF LIFE		
NAME AND ADDRESS OF PRODUCTION SITE (FACTORY)		

PROCESS FLOWCHART

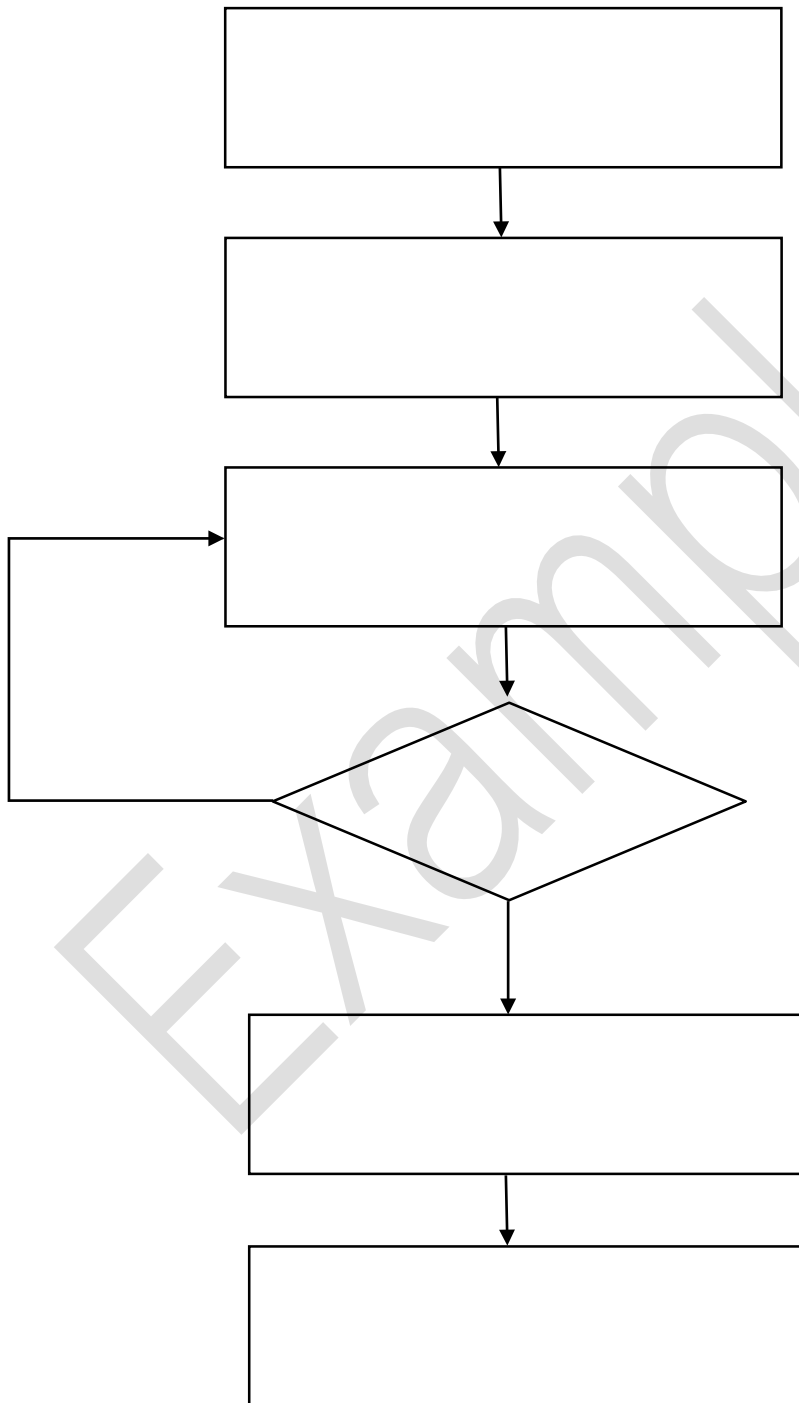

- Note:**
- Please specify the steps that fills the antioxidant or feed additive (if any).
 - Please specify temperature, time, pressure and method in processing process.
 - Please identified the critical control points (CCP).

CERTIFICATE OF FORMULA

Date: Release date

Product name:

Type of product/animal feed (Category name):

Composition:

Components of the animal feed by percentage of each component

- %
- %
- %
”	”
<u>Total</u>	<u>100 %</u>

(Sign of responsible person)

.....
Name

.....
Position

CERTIFICATE OF ANALYSIS

Date: **Analytical date**

Name and Address of **Manufacturer:**

Name and Address of **Consignor:**

Name and Address of **Consignee:**.....

Name and Address of the **Laboratory:**

Product name:

Type of product/animal feed (Category name):

Chemical Analysis

Lists of Analysis	Specification	Maximum	Minimum	Result	Method of analysis
Protein					
Fat/Lipid					
Fiber					
Moisture					
Ash					
Pepsin Digestibility					

Microbiological Analysis

Lists of Analysis	Specification	Result	Method of analysis
Salmonella spp.			
Total plate count			
Enterobacteriaceae (if applicable)			
Etc.			

(Sign of responsible person in this laboratory)

..... **Name**

..... **Position**